

PÔDORYS P2
M 1:200

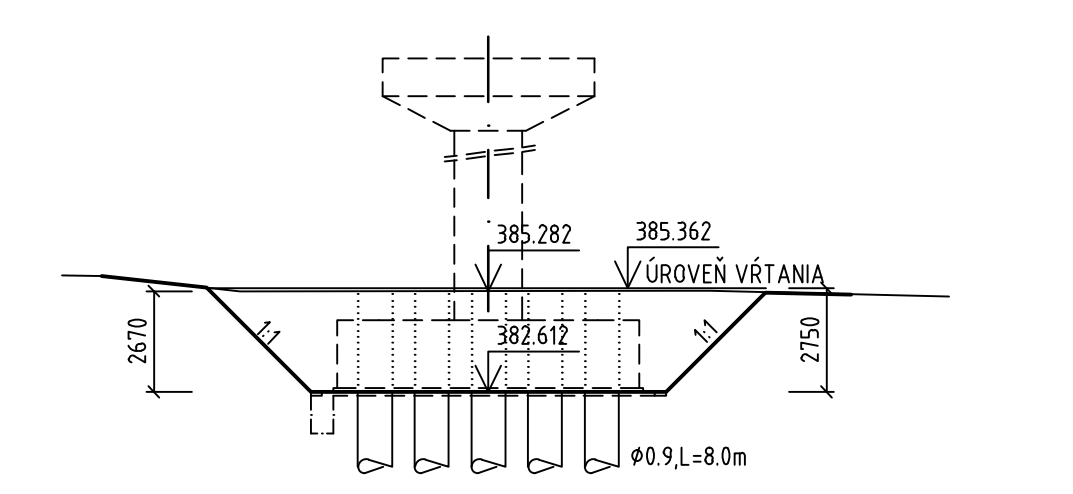

OBJEDNÁVATEL

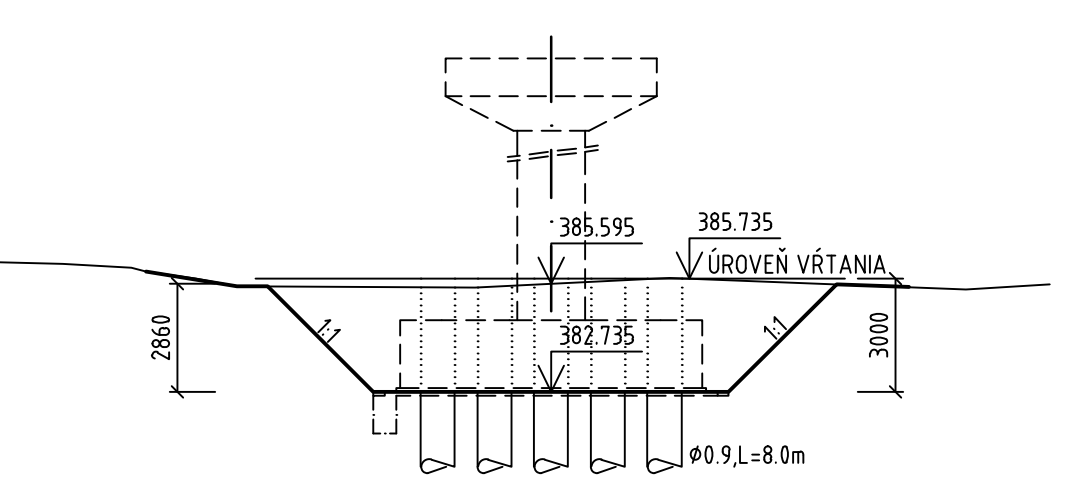
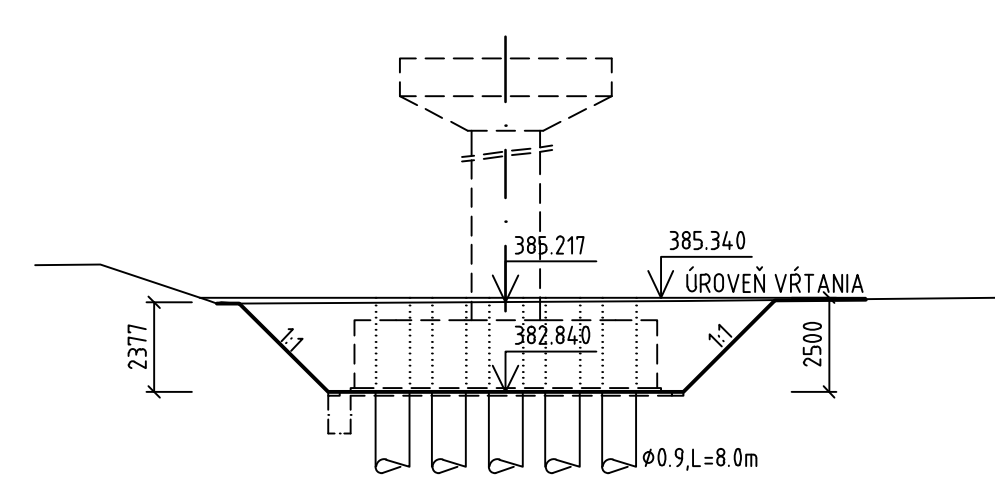
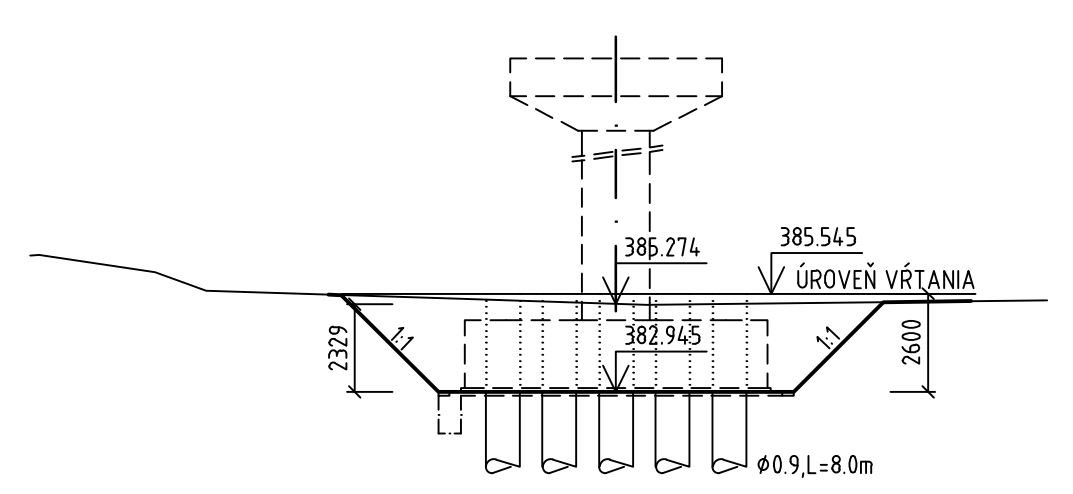
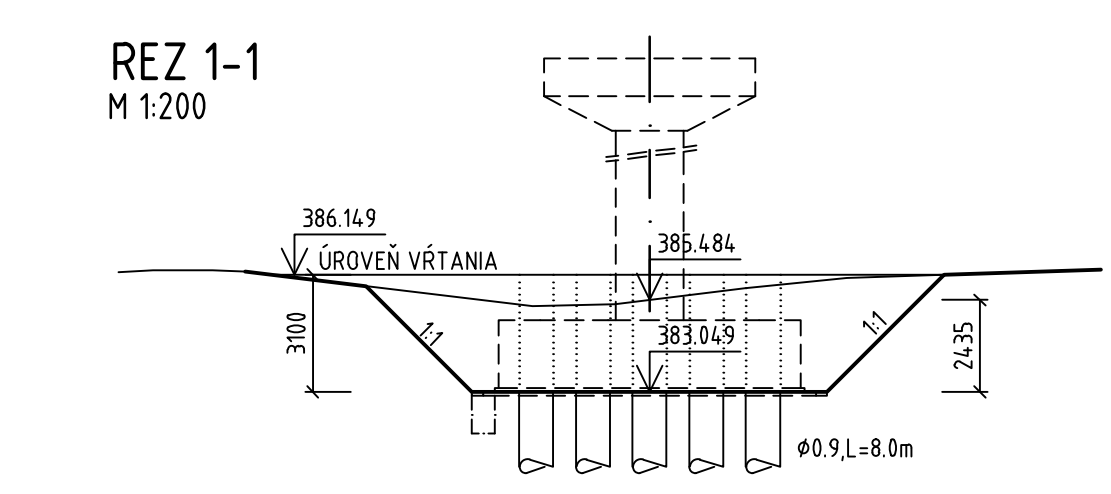
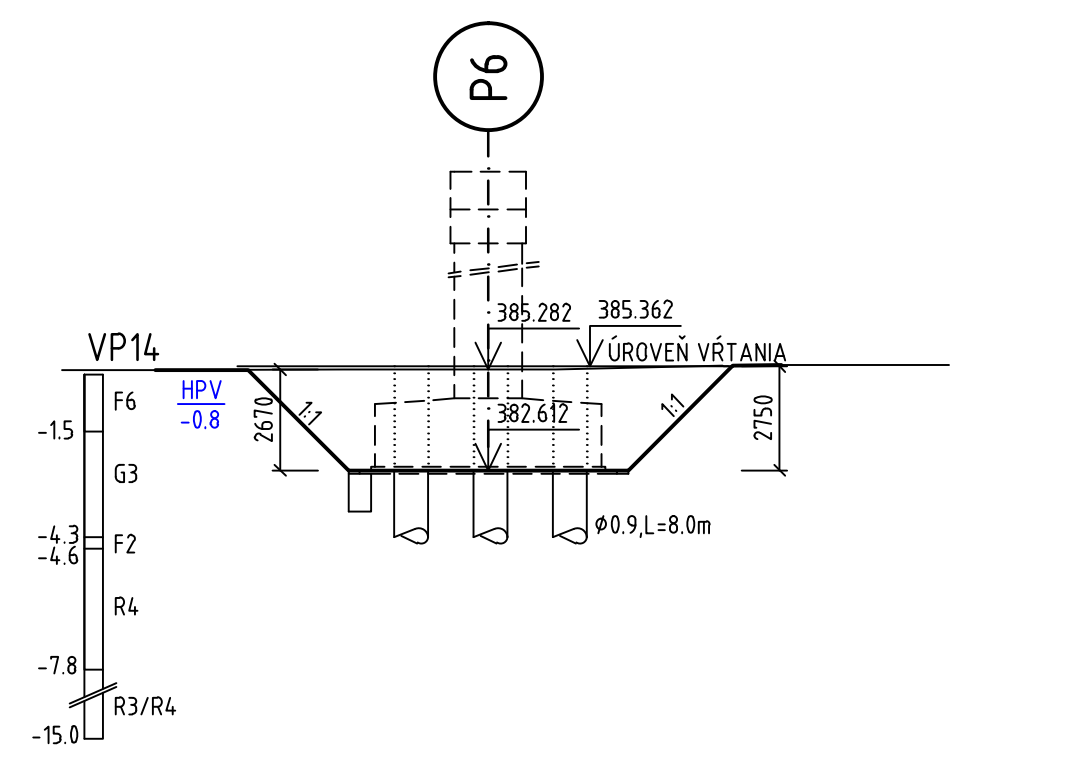
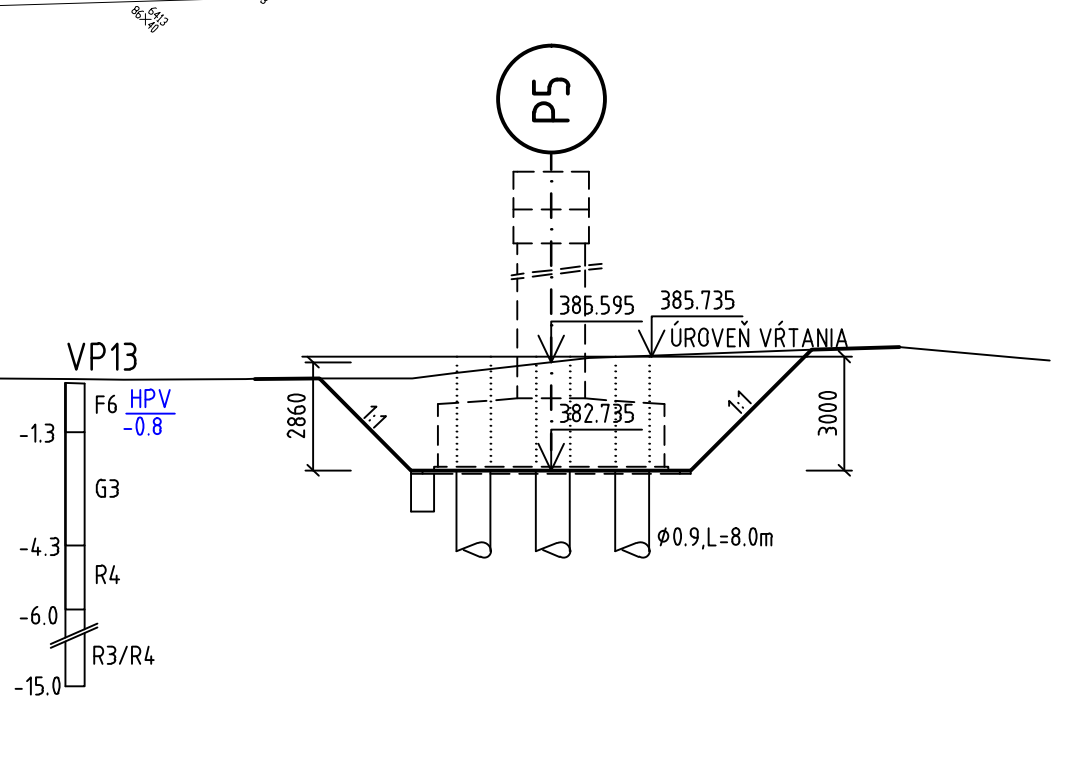
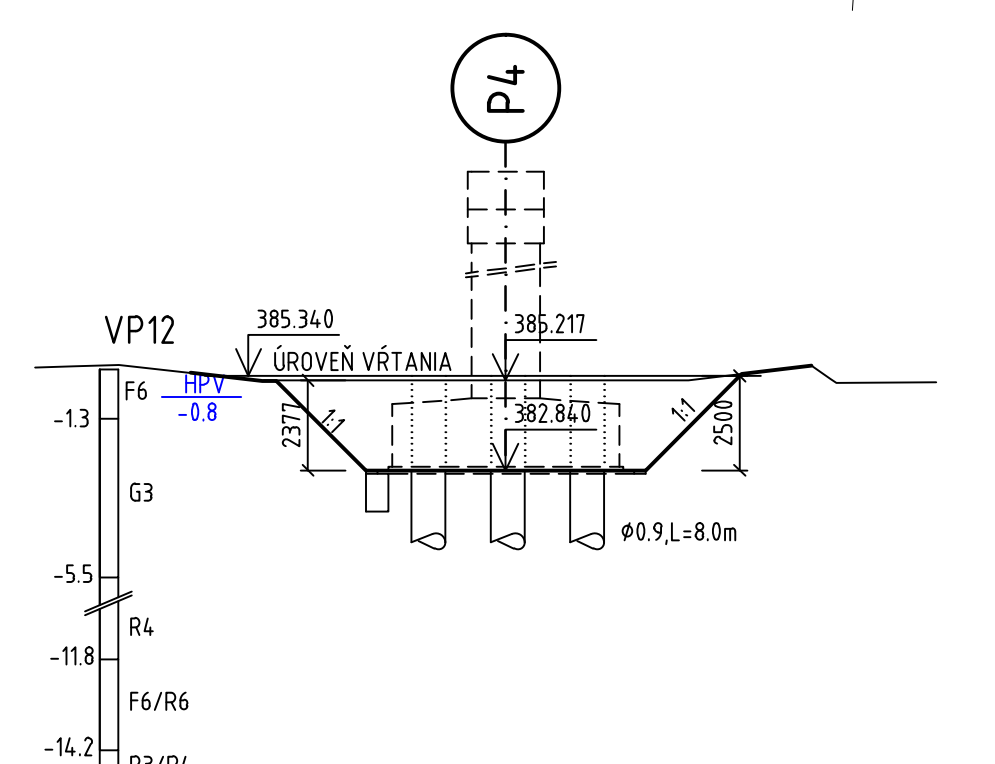
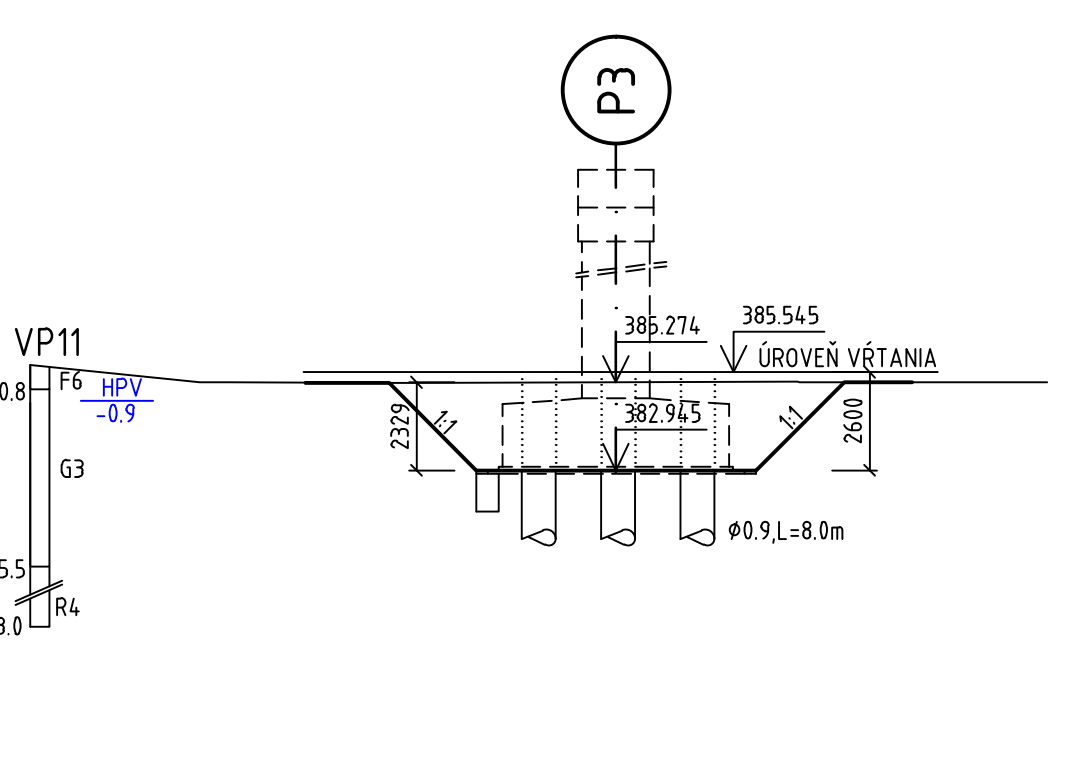
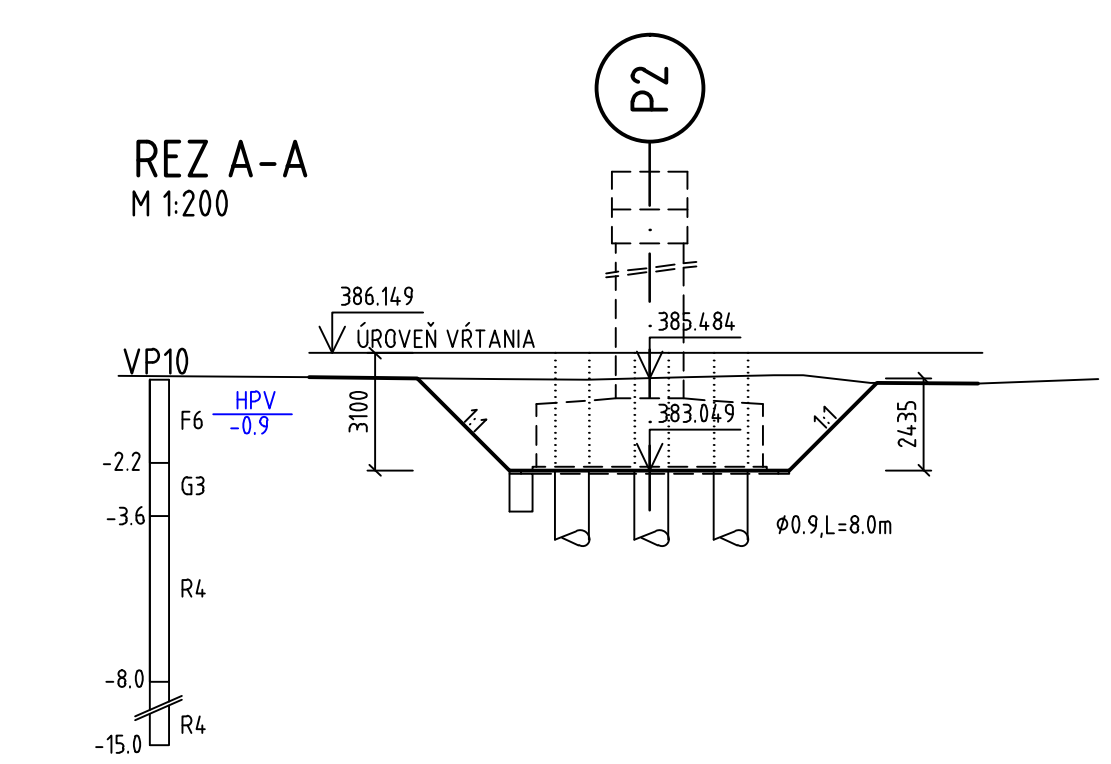
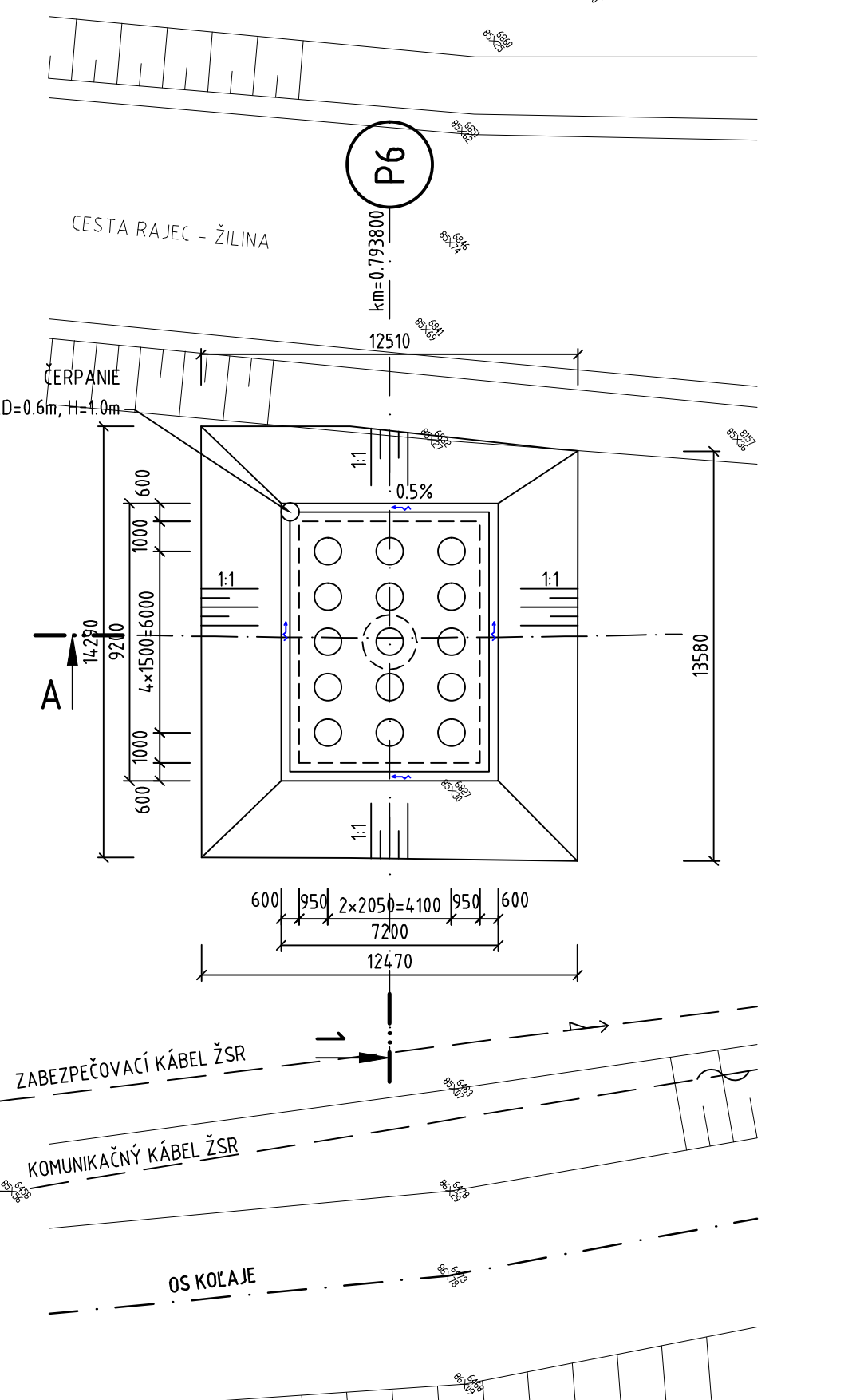
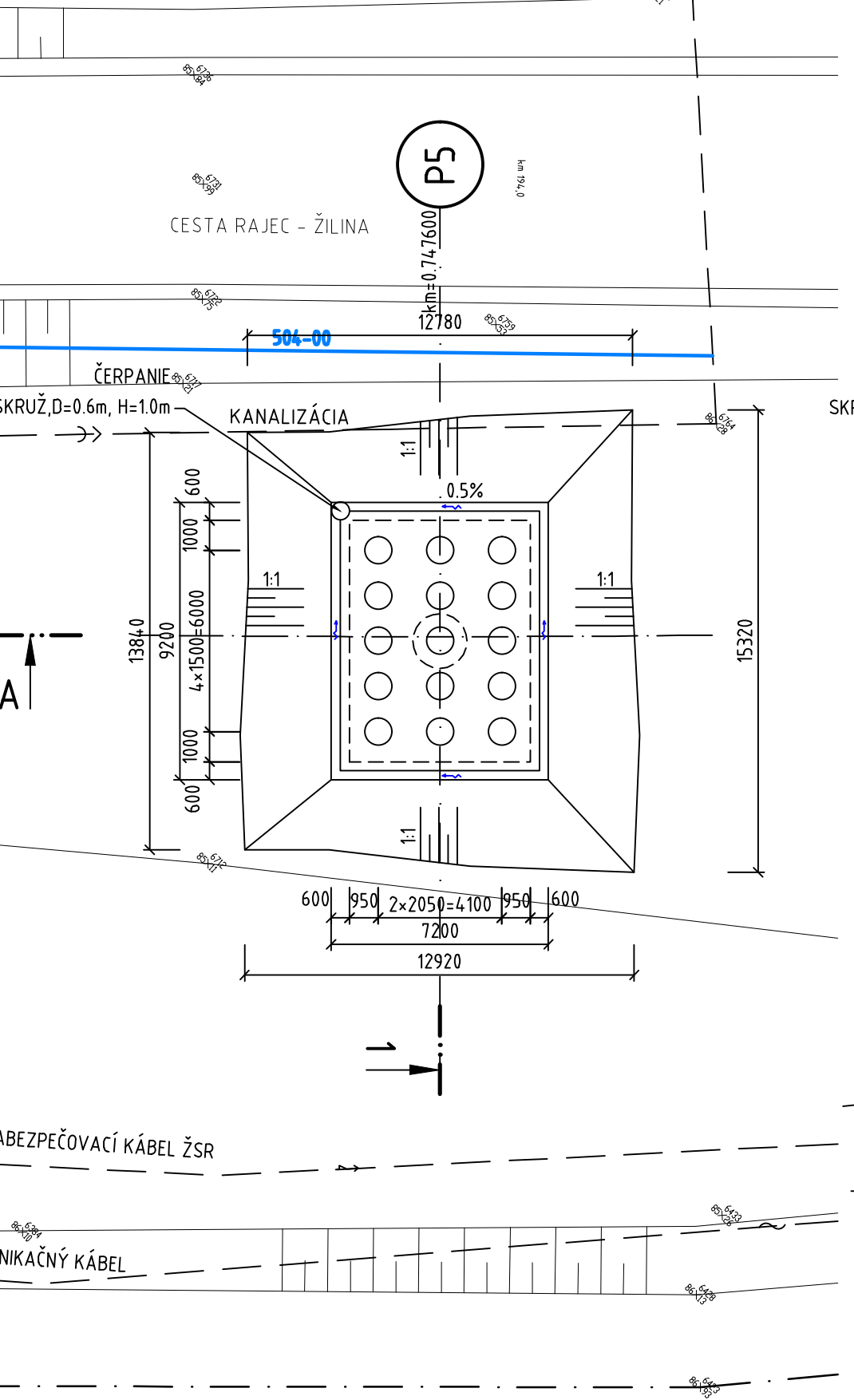
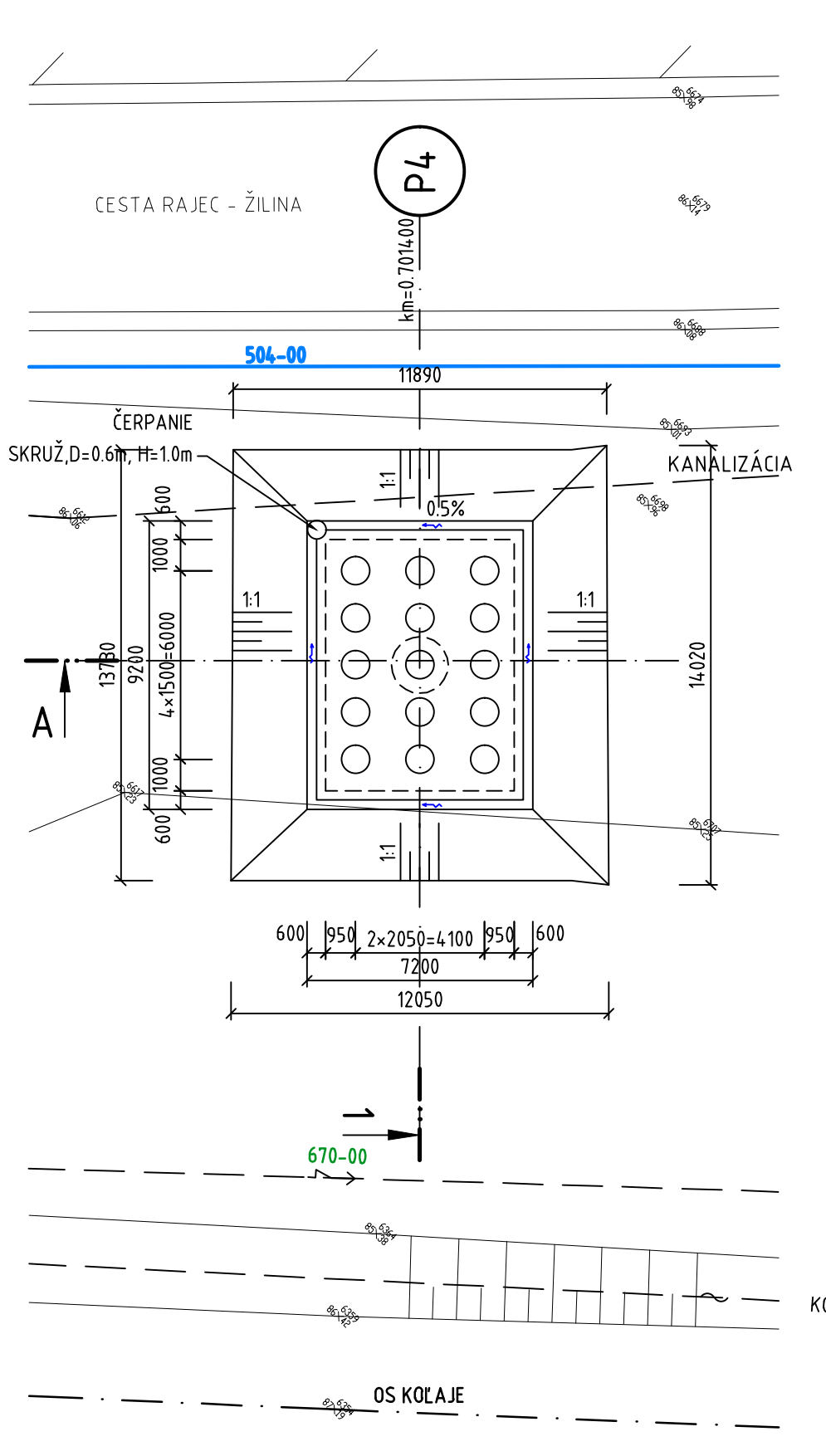
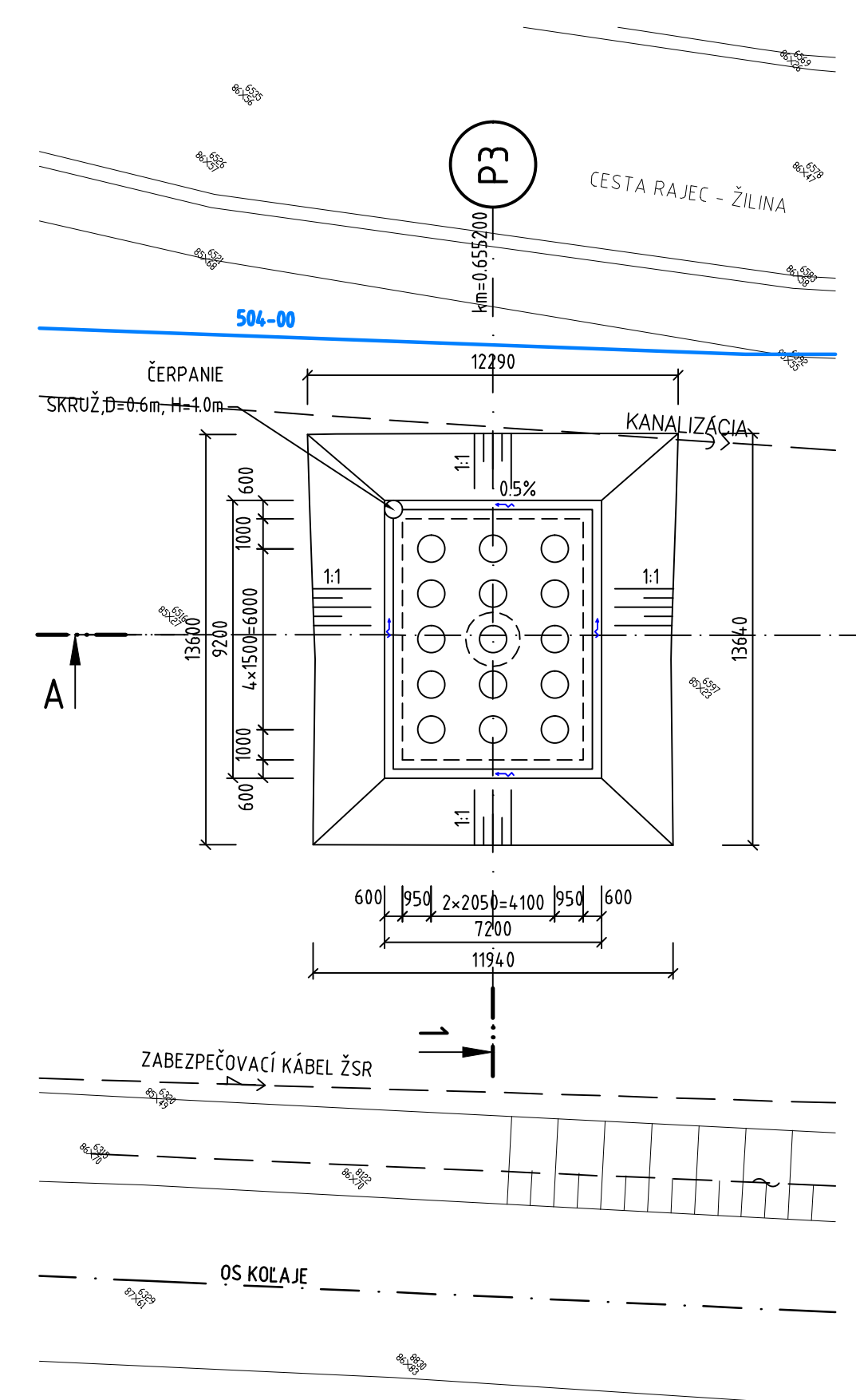
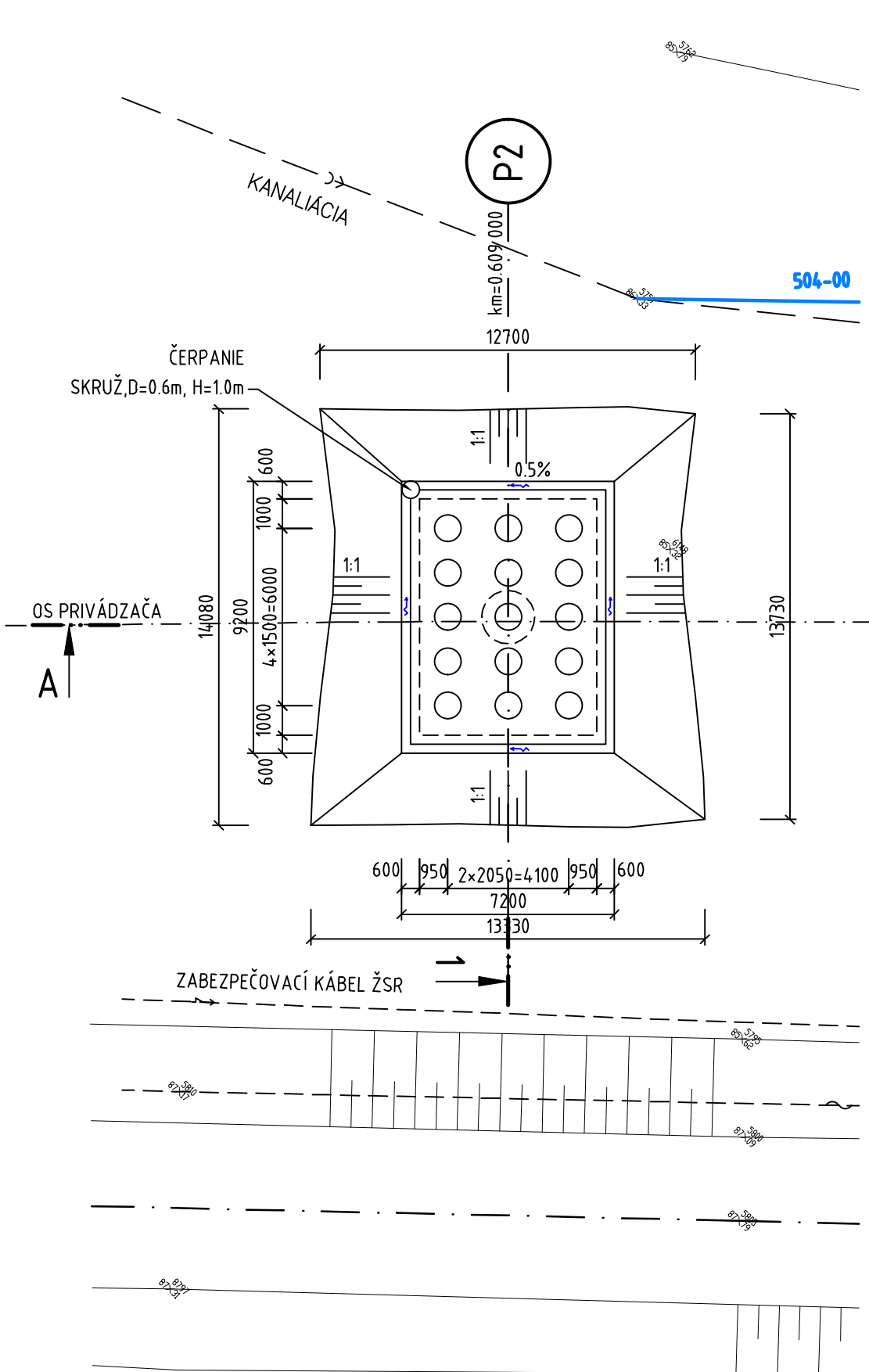
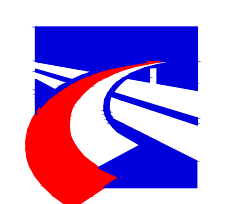

NÁRODNÁ DIAĽNIČNÁ SPOLOČNOSŤ

DOKUMENTÁCIA NA STAVEBNÉ POVOLENIE
218-00

ZÁKAZKA		DIAĽNIČNÝ PRIVÁDZAČ LIETAVSKÁ LÚČKA - ŽILINA			
ČASŤ STAVBY		218-00 MOST NA PRIVÁDZAČI V KM 0,810		MLETČOVA 21, P.O. BOX 34 820 05 BRATISLAVA 25 TEL.: 02/5957 4703, FAX.: 02/5957 4798	
PRÍLOHA		ZAKLADANIE - PODPERY P2 AŽ P6		STUPEŇ	ČÍSLO ZÁKAZKY
OBJEDNÁVATEĽ		NÁRODNÁ DIAĽNIČNÁ SPOLOČNOSŤ, a.s.		DSP	1347/1214
HLAVNÝ INŽ. PROJ.		Ing. Marek Goláb		OHRNOS ŽILINA	
ZODP. PROJ.		Ing. Dušan Ďuriš, PhD.		KATASTRÁLNE ÚZEMIE PORÚBKA	
VYPRACOVAL		Ing. Dušan Ďuriš, PhD.		ČÍSLO PRÍLOHY	SÚPRAVA
TECH. KONTROLA		Ing. Ladislav BAČA, CSc.		4.2	
VED. ÚSEKU		Ing. Peter ŽIAK			
DÁTUM		05.2014			
FORMÁT		10x A4			
MERKA		1:200			